NOVEMBER
2024

NEWSLETTER
FACHKOMMISSION WAH LCH

DACHVERBAND
LEHRERINNEN
UND LEHRER
SCHWEIZ

Fachkommission
Wirtschaft, Arbeit, Haushalt

Pfingstweidstrasse 16
CH-8005 Zürich

T +41 44 315 54 54

info@LCH.ch
www.LCH.ch

NOVEMBER
2024

DACHVERBAND
LEHRERINNEN
UND LEHRER
SCHWEIZ

LIEBE KANTONALE KONTAKTPERSON, LIEBE WAH-INTERESSIERTE

Hier ist er wieder: unser Newsletter der Fachkommission WAH. Auch dieses Mal gibt es eine Auswahl an lohnenswerten Hinweisen.
Wir wünschen dir viel Spass beim Lesen!

AKTUELLES AUS DEM VORSTAND

Manuela Rodel hat auf die letzte Delegiertenversammlung aufgrund ihrer veränderten Arbeitssituation demissioniert. Mit Marc Spring konnte ein neues Vorstandsmitglied gefunden werden. Im Rahmen des Kantonalen Kontaktpersonentreffens in Zermatt durfte der bestehende Vorstand Marc begrüssen und gleichzeitig Manuela für ihre geleistete Arbeit verdanken.

RESSORTVERTEILUNG

Sonja Perren	Präsidium	Kt. VS
Flavia Thöny-Senn	Vize-Präsidium, Protokoll	Kt. SG
Isabelle Aschwanden	Organisation KPT	Kt. UR
Marc Spring	Kontakt zu den Kantonen	Kt. BS

Zusätzlich ergänzt Jill Lustenberger (Kt. NW) als «Gast» die Fachkommission. Voraussichtlich wird sie sich im Juni 2025 an der DV des LCH zur Wahl stellen.

RÜCKBLICK KONTAKTPERSONENTREFFEN 2024 IN ZERMATT

Am Samstag, 21. September 2024, fand das alljährliche Infotreffen der Kantonalen Kontaktpersonen statt.
14 Kontaktpersonen und der Vorstand des LCH FK WAH wurden von Monika Jäger, Vorstandsmitglied des VLWO, herzlich begrüsst.
Durch die weite Anreise übernachteten viele Teilnehmende bereits am Vorabend in Zermatt, so dass beim fakultativen Nachtessen bereits interessante Gespräche und lustige Anekdoten 😊 entstanden.

Für Frühaufsteher*innen ergab sich die Möglichkeit der Besichtigung der Dorfkäserei inklusiv Input zu den Wirtschaftlichen Chancen und Herausforderungen einer Tourismusregion. Erst dann folgte der offizielle Teil mit Informationen aus der Fachkommission WAH und einem aktuellen Referat der SGE zu den neu erschienenen Ernährungsempfehlungen.
Ein Mittagessen mitten im Dörflein zMutt, eine dazugehörende Führung plus eine abschliessende Wanderung vereinte das Kulinarische mit dem Austausch untereinander und den Blick auf die Lebensweise der Bergbevölkerung von früher. Es wurde rege diskutiert und untereinander verglichen.

Wir danken allen Kontaktpersonen für ihr Erscheinen und die zahlreichen Rückmeldungen via Postkarte, welche wir gerne kommissionsintern aufnehmen. Jetzt schon freuen wir uns auf das nächste Treffen am Samstag, 20. September 2025. Den Austragungsort werden wir baldmöglichst kommunizieren.

IMPRESSIONEN AUS DEM KONTAKTPERSONENTREFFEN 2024

LOHNENSWERTE HINWEISE

PORTIONENFLYER

Das Departement für Gesundheit und Soziales stellt auf seiner Webseite diverse Informationsmaterialen in mehreren Sprachen zum Thema Gesundheitsförderung und Prävention zur Verfügung: https://www.ag.ch/de/verwaltung/dgs/gesundheit/gesundheitsfoerderung-praevention/materialien
Darunter findest du eine Auswahl an Materialien zu Ernährungsthemen, wie das Znüniblatt oder den Zuckerflyer. Die Flyer und Broschüren können bestellt oder kostenlos heruntergeladen werden. Unter anderem gibt es den Portionenflyer, der anschaulich zeigt, wie die **empfohlenen Portionen** der SGE **in einer Kinder- oder Erwachsenenhand** aussehen. Den direkten Download-Link findest du hier: https://www.ag.ch/media/kanton-aargau/dgs/gesundheitsfoerderung/portionenflyer/ktag-portionenflyer.pdf

VERLOCKUNG KONSUM - UNTERRICHTSMATERIAL VON SWISSMILK

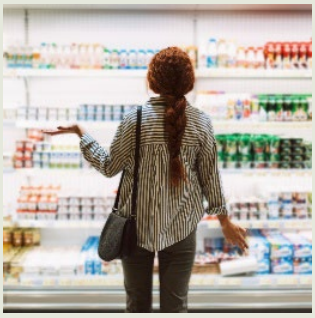

Die Verlockungen des Konsums sind eine Herausforderung. Es ist wichtig, dass sich bereits junge Menschen mit ihrem Konsumverhalten auseinandersetzen. Was und warum konsumiere ich? Welche Faktoren beeinflussen die Konsumentscheidungen von Menschen? Swissmilk bietet dazu umfangreiches **Unterrichtsmaterial**.

Alle Lehrplan-21-konformen Lektionen findest du hier: swissmilk.ch/zyklus-3

NEU: FINANCEMISSION ADVENTURE - FINANZABENTEUER GEMEINSAM LÖSEN

Auf der E-Learning-Plattform FinanceMission World (www.financemissionworld.ch) können Schüler*innen den Umgang mit Geld und Finanzen lernen. Das digitale Lernangebot ist kostenlos und auf den Schweizer Lehrplan abgestimmt.

Zum digitalen Lernangebot kommt nun ein **analoges Spiel** hinzu. In sechs Detektiv-Geschichten sind Themen rund ums Geld jugendgerecht aufbereitet. **FinanceMission Adventure** ist ein kooperatives, analoges Lernspiel, das perfekt mit dem digitalen Lernangebot harmoniert. Das neue Spiel besteht aus einem Spielplan und 48 Karten. Die Spielkarten geben Hinweise zu den Finanzabenteuern, die es zu lösen gilt. Das Spiel kann als Gruppenarbeit, Reflexion, Diskussionsgrundlage, Auflockerung oder im Rahmen einer Atelierstunde eingesetzt werden. Die Lehrpersonen erhalten damit viel zusätzliches Material für die Gestaltung des Unterrichtes.

Das neue Spiel kann auf www.financemission.ch bestellt werden.

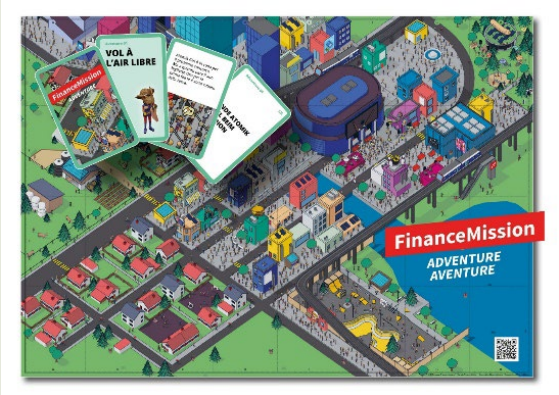

GESUCHT: FINANCEMISSION TESTKLASSEN

Die E-Learning Plattform FinanceMission World wird laufend weiterentwickelt. Zurzeit steht der neue **Challenge Distrikt** zum Testen bereit. FinanceMission ist deshalb auf der **Suche nach Testklassen**. Wenn du dich mit deiner Klasse melden möchtest, schreib uns unter info@financemission.ch. Wir freuen uns, auf viele interessierte Lehrpersonen und Lernende. Herzlichen Dank!

MONEYFIT LERNFILMSETS

Die kostenlosen MoneyFit Lernfilmsets für Zyklus 3 und Sekundarstufe II bieten einen kreativen Zugang zu Geld-Themen. Die Lernenden erstellen mit den Sets ganz einfach Lege-Filme zu den Themen **Budget, Internethandel** sowie **Schulden** und **Sparen**.
Die Lernfilmsets sind Teil der **Lernangebote von MoneyFit für Schulen**. Die Sets können als Einstieg in ein Thema, zur Festigung des Gelernten oder als methodische Abwechslung im Unterricht genutzt werden. Es kann ein Ansichtsexemplar oder gleich die thematischen Sets für die Klasse bestellt werden. Pro Gruppe à 3-4 Lernende wird ein Lernfilmset benötigt. Diese sind kostenlos unter folgendem Link zu beziehen: MoneyFit Lernfilmsets | Lernmedien Post

WORKSHOP-TIPP: ESSBARE INSEKTEN IM UNTERRICHT

Der Verein Swiss Insects bietet **interaktive Workshops** und **Schulbesuche** zum Thema essbare Insekten an. Seit 2017 sind Speiseinsekten wie Mehlwürmer, Grillen und Heuschrecken in der Schweiz offiziell zugelassen und im Handel erhältlich. Swiss Insects bringt Schüler*innen aller Altersstufen dieses Thema als Teil des Ernährungssystems näher, in kurzen Lektionen von 45 bis 90 Minuten oder nach Absprache in längeren Einheiten. Der Unkostenbeitrag beträgt 100 CHF (1 Lektion) oder 180 CHF (2 Lektionen). Weitere Infos findest du auf der Webseite: https://swiss-insects.ch/bildungsprojekt/

WICHTIGE INFORMATIONEN AUS DER WAH-FACHTAGUNG AM 9.11.24 AN DER PH BERN

SGE-LEBENSMITTELPYRAMIDE

Auf der Webseite der SGE kann ein **aktualisiertes Poster** der neuen Lebensmittelpyramide gekauft werden.
https://www.sge-ssn.ch/produkte/poster-der-schweizer-lebensmittelpyramide/

WEBINAR WAH-DIGITAL

Der Schulverlag plus bietet **Webinare und Streams** für den Tiptopf und das **neue *WAH-digital*** an. An diesen Webinaren wird die digitale Weiterentwicklung des WAH-Buch's vorgestellt. Dazu gehören der digitale *filRouge* für Lehrpersonen sowie die Plattform für Schüler*innen. Der nächste Termin für das Webinar WAH-digital ist am 8. Mai von 17:00 bis 19:00 Uhr, und die Anmeldung ist unter folgendem Link kostenlos möglich:
https://www.schulverlag.ch/de/weiterbildung/uebersicht/?subject_area%5B0%5D=wah

→ANMERKUNGEN ZUM WAH DIGITAL

- Alle 16 Kapitel sind hochgeladen.
- Die Themenbuchseite 140 ist durch die Einführung der neuen Ernährungsempfehlungen «veraltet»: Auf WAH-digital kann ein PDF mit der aktualisierten Lebensmittelpyramide runtergeladen werden.
- Das schwarz-rote Ti - Zeichen verweist auf parallelen Seiten zum Tiptopf

INFOS ZUM TIPTOPF

- Erscheinung Croqu'menu (Tiptopf in französischer Sprache) ist auf Frühling 2025 geplant. Die gedruckte Version wird den genau gleichen Inhalt wie die deutsche Version aufweisen. Der Einsatz bei Austauschschüler*innen oder in zweisprachigen Schulen ist ideal.
- Der Zugangscode für die erweiterte Rezeptwebseite (auf der letzten Seite im Tiptopf) wird auf August 2025 wegfallen, d.h. die Rezeptwebseite wird öffentlich zugänglich für alle.
- Die Rezept-Webseite hat neue Kategorien: Tipps und Trinks (z.B. Mengenangaben und 27 Rezepte in Bilder) und News

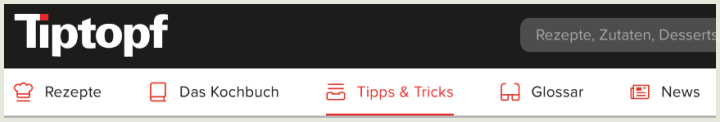

AUSBLICK/TERMINE

Nächste Fachkommissionssitzung: 19. Februar 2025
Nächster Newsletter: Mai 2025
Nächstes Kontaktpersonentreffen: Samstag 20. September 2025